



# G.CONTEST 서비스 소개서

2022

 비에이비주식회사  
CREATIVE SERVICE

G.CONTEST Business introduction

PRESENTED by BAB

Copyright © 2021 BAB Co.,Ltd. ALL rights reserved.



# CONTENTS

## **01. INTRODUCTION**

- G.콘테스트 소개
- 서비스 배경과 필요성
- 서비스 영역

## **02. ONLINE SOLUTION**

- 주최사 / 참여자 온라인 프로세스
- 운영관리 솔루션 소개

## **03. SERVICE DOMAIN**

- 올인원 케어 서비스
- 솔루션 케어 서비스
- 디자인 케어 서비스
- 홍보관리 케어 서비스
- 이벤트(행사) 케어 서비스

## **04. COST INFORMATION**

- 케어 서비스
- 플랫폼 온라인 광고
- 온/오프라인 마케팅

## **05. COMPANY INTRODUCE**

- 회사개요
- 주요 연혁
- 지식재산관 & 기업확인서
- 기술과 비전
- 제휴협력사

PR / MARKETING ONESTOP PROCESS PLAFORM

# G.CONTEST INTRODUCTION



PR / MARKETING ONESTOP  
PROCESS PLAFORM

## G콘테스트

G콘테스트의 크리에이티브한  
파워를 경험하세요

콘테스트 전용 홈페이지를 만들어 보세요. G콘테스트는 주최 기관 스스로 손쉽게 운영 할 수 있도록 다양한 기능들을 무료로 제공하고 있습니다

G콘테스트는 콘테스트, 대외활동, 교육 및 세미나, 이벤트 등 클릭만으로 홈페이지 제작/운영/관리 까지 ONE- STOP으로 통합관리 할 수 있으며 참여자 확인증 서비스를 제공하고 있어 참여자 사후 관리도 가능한 콘테스트 전용 플랫폼 입니다

PR / MARKETING ONESTOP PROCESS PLAFORM

**Biz as a Solution**

AS IS

PAIN &amp; NEEDS

## ■ 합리적인 예산운용 부재

참여자들 과의 소통 도구인 홍보/프로모션 보다 제작에 많은 비용을 투입으로 예산 운영 어려움

## ■ 효율적 운영관리 부재

이메일 접수관리, 심사위원 위탁, 온라인투표, 심사 운영, 표절신고, 결과데이터 관리 등 이로 인한 많은 업무과중

## ■ 참여자관리 부재

참여자의 확인증 사후관리 부재  
수상작 사후관리 부재



TO BE

OUR SOLUTION

## [G콘테스트 플랫폼]

## 무료 템플릿 홈페이지 제작

클릭만으로 접수 홈페이지 구축

## 온라인 운영관리 솔루션

홍보 → 접수 → 설문 → 투표 → 심사위촉 → 심사운영 → 갤러리 → 표절 → 통계 까지  
담당자 부재 시 프로젝트 공유, 담당자 변경 시에는 프로젝트 이관 솔루션 제공

## 참여자 사후관리

참가확인증/수상확인증 온라인에서 실시간 출력 솔루션  
수상작 온라인 전시 및 사후 홍보

PR / MARKETING ONESTOP PROCESS PLATFORM

## SERVICE DOMAIN

G콘테스트는 차별화되고 전문화된 서비스와 운영에 대한 전략적이고 체계적인 방안을 제시합니다.



### 콘테스트 전용 홍보/제작 관리서비스

콘테스트 전문 온라인 홍보 서비스  
 콘테스트 전용 온라인 제작 서비스  
 콘테스트 전용 운영관리 솔루션 서비스  
 콘테스트 운영 시 온라인 설문조사 서비스  
 참여자를 위한 온라인 참가확인증/수상확인서 출력 서비스



### 온라인 마케팅 & 프로모션

키워드 분석을 통한 타겟 마케팅  
 프로모션 타겟 마케팅  
 SNS 타겟 마케팅  
 언론홍보 온라인 마케팅



### 온라인심사/시상/전시 기획 및 운영

분야별 심사위원 위촉 TOOL 데이터 베이스 구축  
 온라인 심사/온라인투표/표절신고 관리 시스템 구축  
 온/오프라인 시상식 기획 및 운영 수행  
 온/오프라인 수상작 전시회 기획 및 운영 수행



### 디자인 & 시스템 구축

콘테스트 전용 웹사이트 디자인 개발  
 모바일 사이트 디자인 개발  
 포스터디자인/작품집/ 홍보물 일체 디자인 개발

# G콘테스트를 활용한 콘테스트 운영 성공포인트



## 빠르고 편리한 콘테스트 홍보

콘테스트 기획이 완료되었다면 클릭만으로 5분 안에 콘테스트 등록이 가능합니다

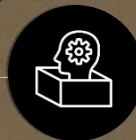

## 최적화된 관리기능

콘테스트 전용 홈페이지 무료 서비스 접수관리, 심사운영, 통계분석 까지 온라인에서 관리가 가능합니다 설문조사, 표절관리, 이벤트관리, 갤러리 관리 등 온라인으로 가능합니다 운영지원이 필요하거나 및 부득이하게 담당자 변경이 필요할 때 프로젝트 공유, 이관 시스템 구축



## 비용 절감으로 합리적인 예산 운용

콘테스트 운영 시 아직도 비싼 예산 투입하시나요? 제작 및 운영비 예산이 항상 부족하셨나요? 프로젝트 예산의 부담을 줄여드립니다.



## 효율적인 홍보효과 관리

여러 곳에 홍보를 하고 계신가요? 통계/분석 솔루션을 통해 실시간으로 홍보결과를 그래프로 확인할 수 있습니다.



## 능률적인 사업관리

매년 여러 부서에서 진행하는 콘테스트 매년 변경되는 담당자.. 계정 하나만 있으면 프로젝트 별로 공유 및 이관이 가능합니다.

매년 진행되는 콘테스트 개최 시 프로젝트 복사 기능을 활용하면 더욱 손쉽게 프로젝트를 개최할 수 있으며 새로운 아이디어를 얻기 위해 역대 수상작을 설정할 수 있습니다.

PR / MARKETING ONESTOP PROCESS PLAFORM

# G.CONTEST ONLINE SOLUTION



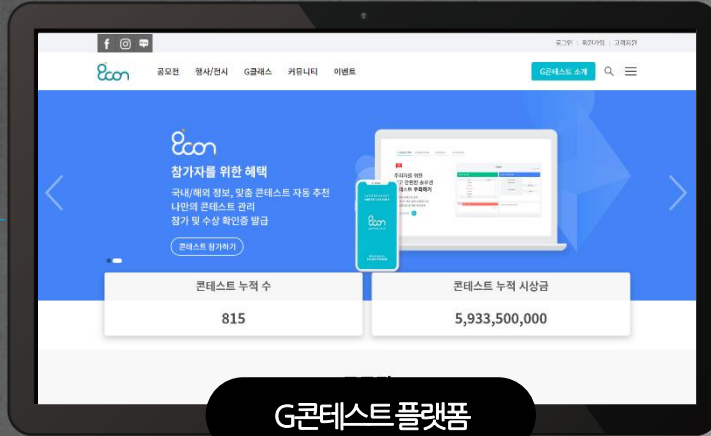

G콘테스트 플랫폼

로그인접속

- 주최사 무료 회원가입
- 플랫폼 콘테스트 무료 홍보게재, 광고/마케팅 (선택-유료)



주최사운영관리모듈

- 콘테스트 정보 등록 및 개최신청
- 콘테스트 사이트 (빌더) 무료 구축
- 온라인 운영관리 무료 솔루션 (접수/심사위촉/온라인심사/온라인투표/표절관리/갤러리관리)
- 콘테스트 운영 통계(접수/홍보/방문) 데이터 무료 솔루션
- 참여자를 위한 수상작 전시 및 참여확인증/수상확인증 출력 무료 솔루션

콘테스트 등록 및 홈페이지 제작  
30분 만에! 클릭만으로  
콘테스트 개최서부터 운영/관리,  
온라인으로 쉽고, 빠르게!



ONE STOP!  
ONE DAY!



# ONLINE PROCESS

콘테스트 주최사

01 G 콘테스트 접속

02 기업회원가입/로그인

03 콘테스트 신청/등록

04 승인개최

05 콘테스트 홍보/마케팅

- 1. 키워드 분석 및 SEO최적화
- 2. SNS마케팅 & 온라인 광고

06 관리모듈 접속/운영

무료 템플릿 사이트 빌더

- 1. 홈페이지 제작 설정
- 2. 도메인/디자인 설정
- 3. 운영 메뉴 설정
- 4. 접수/설문/심사 설정
- 5. 콘테스트 개요 설정
- 6. 통계데이터 설정

주최자운영관리 모듈

- 1. 심사위원 위촉 및 운영
- 2. 접수작품 관리
- 3. 수상작 관리

07 사후 홍보/관리

- 1. 참가확인증/수상확인증 관리
- 2. 수상작 온라인 전시

결과 데이터

- 1. 접수/홍보/방문 실시간 통계 데이터 확인



# 콘테스트 참여자 ONLINE PROCESS

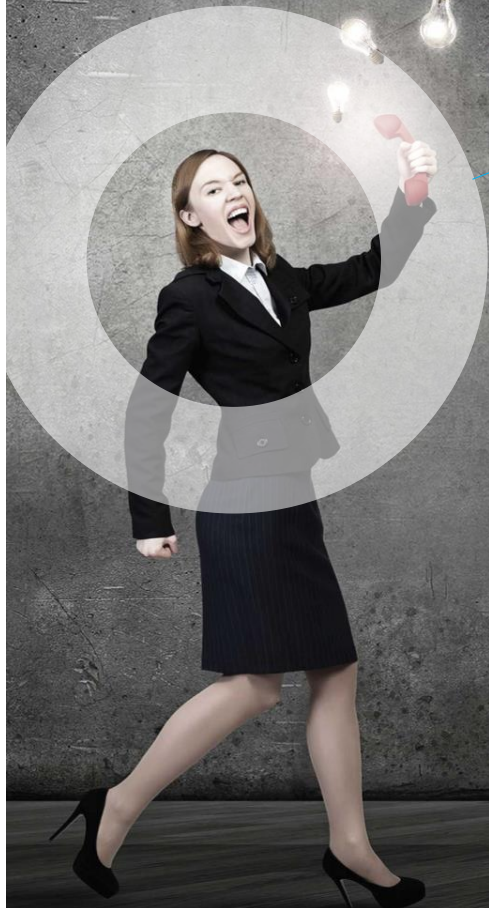

- 01 G 콘테스트 접속
- 02 개인회원 가입/로그인
- 03 콘테스트 정보 탐색
- 04 관심콘테스트 등록
- 05 공동출품 (팀)구성
- 06 바로 참여
- 07 나의 공모정보관리

팀원모집

마이 G콘테스트

1. 참여 콘테스트 관리
2. 수상 콘테스트 관리
3. 관심 콘테스트 관리
4. 참가확인서 /수상확인서

접수증-인증서 출력



G. CONTEST 운영관리 솔루션

# 01. 콘테스트 홍보 솔루션

콘테스트 등록 후 관리자 승인 시 G스튜디오가 생성됩니다. G스튜디오를 통해 홈페이지 제작/운영에 필요한 모든 솔루션을 제공합니다.



- 1. 콘테스트 기본정보 등록
- 2. 콘테스트 상세정보 등록
- 3. 이미지/파일 등록
- 4. 접수방법 선택

gcon 스튜디오에 오신걸 환영합니다.

공모전
대외활동
교육, 세미나
행사
G블래스

지금까지 **12** 건의 공모전을 만들었습니다.

#471 원시승

한국도로공사 길사건 공모전

영수증 2022.02.01 - 2022.03.31

상세 보기하기 | 후기 보기하기

상세정보 수정 | 후기/댓글삭제 설정

#472 원시승

한국건강관리협회 비만예방 공...

영수증 2022.02.14 - 2022.03.31

상세 보기하기 | 후기 보기하기

상세정보 수정 | 후기/댓글삭제 설정

#471 원시승

인천공사 아이디어 공모전

영수증 2022.02.15 - 2022.03.31

상세 보기하기 | 후기 보기하기

상세정보 수정 | 후기/댓글삭제 설정

#470 승인대기

비주얼아트 영상공모전

영수증 2022.02.15 - 2022.03.31

상세 보기하기 | 후기 보기하기

상세정보 수정 | 후기/댓글삭제 설정

+ 공모전 만들기
+ 더보기

공모전 등록하기

공모전 등록은 2단계(Step) 간 단 등록으로 진행됩니다. 다음을 클릭하시면 자동 저장됩니다.

**공모전 기본정보**

공모전명

**주최 기관 정보**

\* 기업명칭이 없는 곳은 후원기관 이름으로 자동 입력되며, 수정 가능합니다.  
\* 후원기관(후원자명)을 입력하세요. \* 이름은 문자 및 숫자만 입력 가능합니다.

기업(담당자)정보 (필수)

회사명

담당자명

연락처

이메일

**주최/후원/후원 정보**

주최사유명 (선택)  후원금부기금  기부기부단체  복지기금/단체  신문화운동/후원  후원금/후원금  기부금  후원금/후원금  후원금기금

주최사명 (선택)  + -

후원사명 (선택)  + -

후원사명 (선택)  + -

백스
다음

G. CONTEST 운영관리 솔루션

# 02. 홈페이지 제작 솔루션

클릭만으로 콘테스트 전용 홈페이지를 무료로 구축할 수 있습니다.

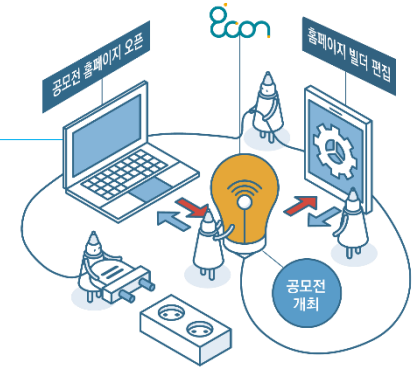

1. 마음에 드는 템플릿 선택
2. 무료 홈페이지 도메인 설정
3. 사용할 홈페이지 이름 작성
4. 홈페이지 개설 완료

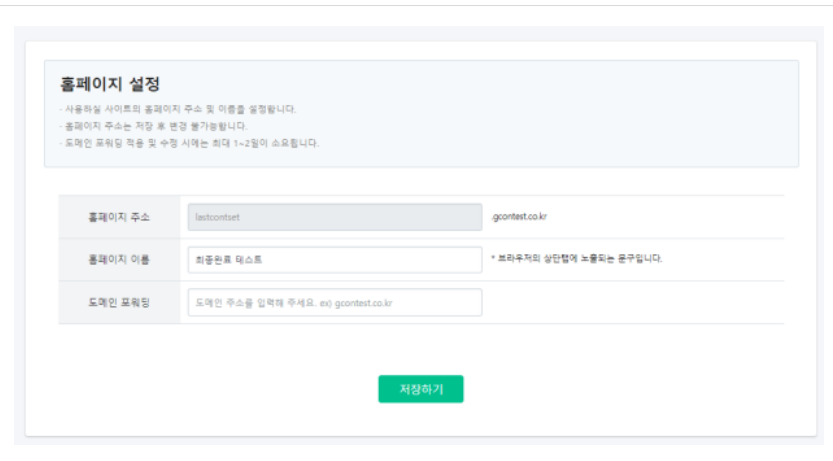
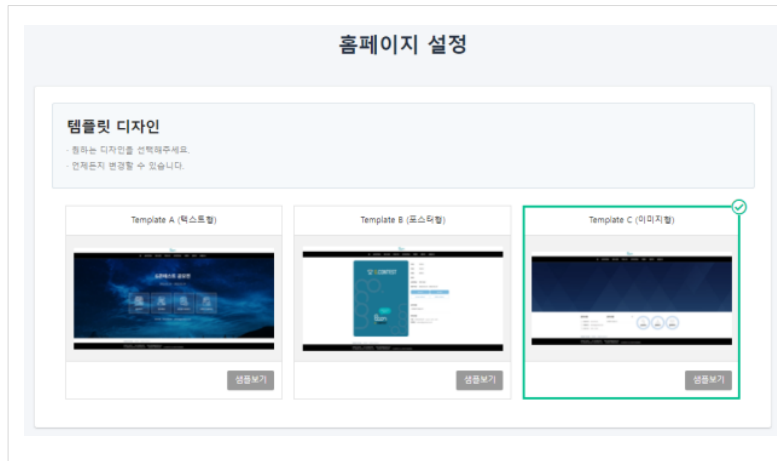

G. CONTEST 운영관리 솔루션

# 03. 홈페이지 디자인 설정

홈페이지 개설이 완료되면  
디자인을 설정할 수 있습니다.

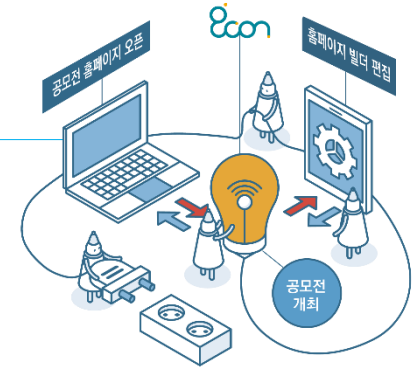

- 1. 배경 및 글자크기 설정
- 2. 로고 및 링크 설정
- 3. 메인/서브 디자인 설정
- 4. 디자인 설정 완료

디자인 설정

상단메뉴 배경색상	배경색상 <span style="color: green;">█</span>	글자크기 20px	글자색상
하단영역 배경색상	배경색상 <span style="color: black;">█</span>	글자크기 14px	글자색상
하단영역정렬	<input checked="" type="radio"/> 왼쪽정렬 <input type="radio"/> 중앙정렬 <input type="radio"/> 오른쪽정렬		
상단로고	※ 권장사이즈: 세로 기준 70px 이하 <input type="file" value="SOC-홈로그.png"/>		
상단로고 링크	<input type="text" value="https://www.soctechmarket.or.kr/"/>		
메인페이지 (PC)	※ 권장사이즈: 2560px X 600px <input type="file" value="SOC홈페이지-메인.png"/>		
메인페이지 (모바일)	※ 권장사이즈: 600px X 900px <input type="file" value="SOC-모바일.png"/>		
서브페이지	※ 권장사이즈: 2560px X 220px <input type="file" value="SOC-홈페이지-서브(리플).png"/>		
파버몬이미지	※ 권장사이즈: 75px X 75px (.ico) <input type="file" value="SOC-파버몬.png"/>		

저장

상단메뉴 배경색상	배경색상 <span style="color: green;">█</span>	글자크기 20px	글자색상
하단영역 배경색상	배경색상 <span style="color: black;">█</span>	글자크기 14px	글자색상
하단영역정렬	<input checked="" type="radio"/> 왼쪽정렬 <input type="radio"/> 중앙정렬 <input type="radio"/> 오른쪽정렬		
상단로고	※ 권장사이즈: 세로 기준 70px 이하 <input type="file" value="SOC-홈로그.png"/>		
상단로고 링크	<input type="text" value="https://www.soctechmarket.or.kr/"/>		

메인페이지 (PC)	※ 권장사이즈: 2560px X 600px <input type="file" value="SOC홈페이지-메인.png"/>
메인페이지 (모바일)	※ 권장사이즈: 600px X 900px <input type="file" value="SOC-모바일.png"/>
서브페이지	※ 권장사이즈: 2560px X 220px <input type="file" value="SOC-홈페이지-서브(리플).png"/>
파버몬이미지	※ 권장사이즈: 75px X 75px (.ico) <input type="file" value="SOC-파버몬.png"/>

저장

G. CONTEST 운영관리 솔루션

# 04. 홈페이지 메뉴 설정

운영환경에 맞는 메뉴 별 기능 사용 여부를 설정할 수 있습니다.

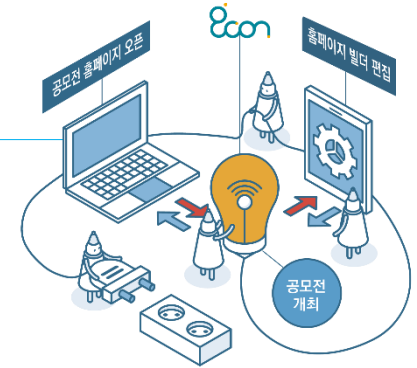

1. 메인 메뉴 1depth 설정
2. 서브 메뉴 2 depth 설정
3. 기능 별 사용여부 ON/Off
4. 메뉴설정 완료

**메뉴 설정**

1depth	사용여부	2depth	사용여부
SOC 대한민국 아이디어 홈	<input checked="" type="checkbox"/>	공모개요	<input checked="" type="checkbox"/>
공모개요	<input checked="" type="checkbox"/>	공모안내요	<input type="checkbox"/>
참가신청	<input checked="" type="checkbox"/>	공모안내요	<input type="checkbox"/>
공지사항	<input checked="" type="checkbox"/>	공모안내요	<input type="checkbox"/>
대국민투표	<input type="checkbox"/>	집수하기	<input checked="" type="checkbox"/>
이벤트	<input type="checkbox"/>	집수확인	<input checked="" type="checkbox"/>
아이디어 갤러리	<input type="checkbox"/>	공지사항	<input checked="" type="checkbox"/>
포털신고	<input type="checkbox"/>	FAQ	<input checked="" type="checkbox"/>
		QnA	<input checked="" type="checkbox"/>
		자문게시판	<input type="checkbox"/>
		사진(영상)갤러리	<input type="checkbox"/>
		컨텐츠갤러리	<input type="checkbox"/>
		수상작갤러리	<input type="checkbox"/>

저장

1depth	사용여부	2depth
SOC 대한민국 아이디어 홈	<input checked="" type="checkbox"/>	
공모개요	<input checked="" type="checkbox"/>	공모개요
		공모안내요
		공모안내요
		공모안내요
		공모안내요
참가신청	<input checked="" type="checkbox"/>	공모안내요
		공모안내요
		공모안내요
		공모안내요
		공모안내요
		공모안내요
		집수하기
		집수확인
		공지사항

공지사항	<input checked="" type="checkbox"/>	FAQ	<input checked="" type="checkbox"/>
		QnA	<input checked="" type="checkbox"/>
		자문게시판	<input type="checkbox"/>
대국민투표	<input type="checkbox"/>		
이벤트	<input type="checkbox"/>		
아이디어 갤러리	<input type="checkbox"/>	사진(영상)갤러리	<input type="checkbox"/>
		컨텐츠갤러리	<input type="checkbox"/>
		수상작갤러리	<input type="checkbox"/>
포털신고	<input type="checkbox"/>		

저장



G. CONTEST 운영관리 솔루션

# 05. 홈페이지 기업정보 설정

홈페이지 하단에 회사정보 및  
주최/주관/후원 로고를 설정할 수 있습니다.

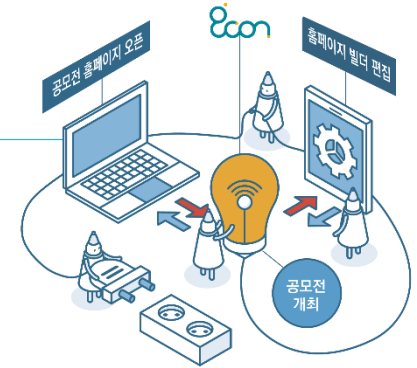

- 1. 기본정보 설정
- 2. 문의/담당자/상담시간 설정
- 3. 주최/주관/후원 로고 설정
- 4. 회사정보 설정 완료

**기업정보 설정**

홈페이지 하단 설정입니다.

주소	[06105] 서울 강남구 논현동 215-15
주소검색	1층 비에이비(주) © BAB ALL RIGHTS RESERVED.
전화번호	<input type="text"/>
팩스번호	<input type="text"/>
이메일	<input type="text"/>
사업자등록번호	<input type="text"/>
카피라이트	회사명을 입력해주세요.
담당자명	SOC공모전 운영사무국
담당자 이메일	pf.kakao.com/_UtGib/friend
담당자 연락처	02-6953-1996
상담시간	AM : 10시 ~ PM : 6시
주최사로고	<input type="text"/> <small>※ 권장사이즈: 세로 기준 35px 이하 (다건등록)</small> <input type="button" value="파일선택"/>
주관사로고	<input type="text"/> <small>※ 권장사이즈: 세로 기준 35px 이하 (다건등록)</small> <input type="button" value="파일선택"/>
후원사로고	<input type="text"/> <small>※ 권장사이즈: 세로 기준 35px 이하 (다건등록)</small> <input type="button" value="파일선택"/>

홈페이지 하단 설정입니다.

주소	[06105] 서울 강남구 논현동 215-15
주소검색	1층 비에이비(주) © BAB ALL RIGHTS RESERVED.
전화번호	<input type="text"/>
팩스번호	<input type="text"/>
이메일	<input type="text"/>
사업자등록번호	<input type="text"/>
카피라이트	회사명을 입력해주세요.
담당자명	SOC공모전 운영사무국
담당자 이메일	pf.kakao.com/_UtGib/friend

담당자 연락처	02-6953-1996
상담시간	AM : 10시 ~ PM : 6시
주최사로고	<input type="text"/> <small>※ 권장사이즈: 세로 기준 35px 이하 (다건등록)</small> <input type="button" value="파일선택"/>
주관사로고	<input type="text"/> <small>※ 권장사이즈: 세로 기준 35px 이하 (다건등록)</small> <input type="button" value="파일선택"/>
후원사로고	<input type="text"/> <small>※ 권장사이즈: 세로 기준 35px 이하 (다건등록)</small> <input type="button" value="파일선택"/>

G. CONTEST 운영관리 솔루션

# 06. 온라인 접수 솔루션

이메일 접수, 정리하기도 힘들고 보관하기도 어렵습니다.  
G콘테스트 접수솔루션을 활용하시면 편리합니다.  
참여자는 설정에 맞게 참여가 되며 모든 접수 데이터는 엑셀 다운로드 기능을 제공합니다.

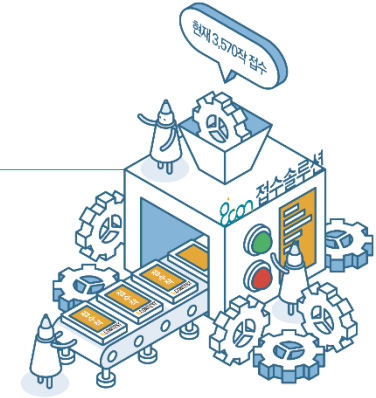

1. 참여자 접수설정
2. 접수 시 설문조사 설정
3. 참여자 약관동의 설정
4. 접수현황및접수확인 관리기능

접수설정		
<b>접수자 정보 (접수항목)</b>		
접수항목	사용여부	접수항목 내용
접수자명	접수	접수자명 입력
연락처	접수	접수자 연락처 입력
이메일	접수	접수자 이메일 입력
주소	접수	접수자 주소 입력
소속	접수	접수자 직업 등 신분 입력
생년월일	접수	접수자 생년월일 입력
<b>접수작 정보 (접수항목)</b>		
접수항목	사용여부	접수항목 입력
응답유형	접수	접수 완료 여부를 체크해 주세요. <input checked="" type="checkbox"/> 개인 <input type="checkbox"/> 팀
응답대상	접수	접수는 본인대상일 경우 기타 체크 후 지정 입력해 주세요. <input checked="" type="checkbox"/> 일반인 <input type="checkbox"/> 대학(원)생 <input type="checkbox"/> 청소년 <input type="checkbox"/> 초등학교생 <input type="checkbox"/> 유아 <input type="checkbox"/> 기타
응답부족	접수	부족이 여러 개일 경우 주기에에 모든 부분을 입력해 주세요. 해당 부분의 접수 시 제출하는 파일 형식을 체크해 주세요. 제출 파일 형식 : 이미지 (pdf, jpg, png) / 문서 (doc, hwp, ppt, txt) / 영상 (mp4, mp3, avi) [디자인] <input type="checkbox"/> 이미지 파일 <input type="checkbox"/> 문서 파일 <input type="checkbox"/> 영상 및 음성파일
승품적 제약	접수	접수 시 필요한 항목 제약을 지정합니다.
품종착용 (파일첨부)	접수	[승품접수 허용 수] 개인 또는 팀당 최대 작품 수를 설정해 주세요. 제한없음

G. CONTEST 운영관리 솔루션

# 07. 심사관리 솔루션

G콘테스트 심사관리를 활용하시면 심사위원 TOOL 을 활용하여 위촉할 수 있습니다.  
 위촉 된 심사위원은 심사위원 페이지에서 온라인 심사와 심사 총평을 작성할 수 있습니다.  
 모든 심사점수와 총평은 엑셀 다운로드를 제공합니다

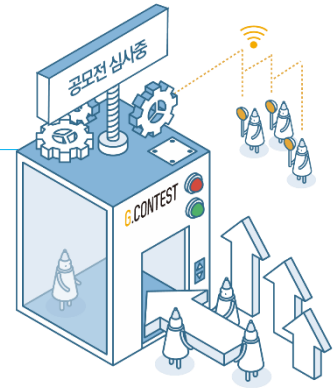

1. 심사위원 위촉 및 승인
2. 심사기준 및 상격 설정
3. 심사위원 심사평가 하기
4. 점수 확인 및 상격설정

**회원 목록**

18 심사위원11 (msajung1)  
 17 심사위원2 (msajung2)  
 16 심사위원3 (msajung3)  
 15 심사위원4 (msajung4)  
 14 백민정 (bakbkkorea)  
 13 홍영희 (homye147)  
 12 백민정 (msajung1)  
 11 백민정 (msajung2)  
 10 백민정 (msajung3)  
 9 백민정 (msajung15)

**심사기준설정**

심사기준명: 1회차  
 심사기준: 1회차  
 심사기간: 2023.11.15 - 2023.12.30

**심사하기**

1회차 심사대상자 | 1회차 심사위원 | **2회차 심사대상자** | 2회차 심사위원

1회차 심사대상자

심사하기

심사기간: 2023.11.15 - 2023.12.30

출품작 정보

- 출품작 제목
- 출품작 설명
- 출품작 파일
- 대문 이미지

**심사하기**

심사대상자 | 심사위원 | **심사평가**

**비판조심**

**이력서 정보**

이력서 번호: 10000000000000000000  
 심사위원: msajung@btkkorea.com  
 심사기간: 2023.11.15 - 2023.12.30

**1회 심사 위원별 점수 (기간: 2023.11.15 - 2023.12.30)**

심사위원	최고점수	총점수
홍영희	50점	415점
백민정	30점	445점
김민정	100점	87점
심사위원전산	70점	60.0점
대기인원등록	30점	0점
관리자	100점	60.0점

G. CONTEST 운영관리 솔루션

# 08. 대국민 투표 솔루션

G콘테스트 공정한 심사를 위해 온라인 투표 솔루션을 제공하고 있습니다.  
 심사위원 점수와 온라인 투표 점수 설정에 맞게  
 자동 합산 된 점수를 통해 상격을 결정할 수 있습니다

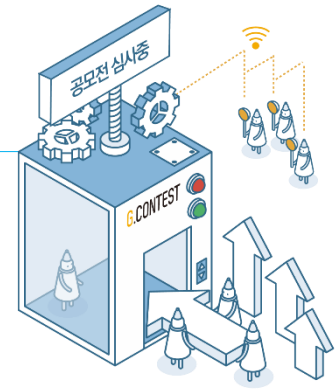

G. CONTEST 운영관리 솔루션

# 09. 표절관리 솔루션

G콘테스트는 표절 예방을 위해 실시간으로 신고할 수 있는 참여자 신고 기능 솔루션을 제공하고 있습니다.

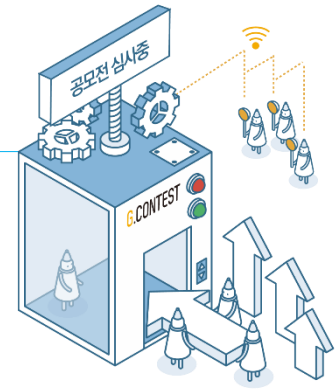

1. 표절신고 ON/OFF 설정
2. 표절신고 페이지 오픈
3. 표절신고 관리 확인
4. 심사결과 수정

### 표절신고관리

출품작		
접수번호	G20220121-00000693	
작품제목	홍길동	
출품작품 파일		

### 표절신고 내용

표절신고 제목	표절신고 합니다	
표절신고 내용	표절 신고 합니다	
표절신고 파일		

G. CONTEST 운영관리 솔루션

# 10. 참여자 관리 솔루션

G콘테스트는 참여자 관리 솔루션을 제공합니다.  
 참가/수상 확인서 출력 서비스를 제공하고 있으며, 수상작은 전시 홍보를 제공하여  
 홍보될 수 있도록 참여자 사후관리 서비스를 제공하고 있습니다



홈페이지 > 접수확인 > 확인증출력

G콘테스트 수상작 갤러리 전시

이름	송영수님
접수번호	G20220121-0000992
생년월일	20111111
연락처	010-99991132
소속	송영수님
이메일	msung@fabkorea.com
주소	[5563] 서울 송파구 가락로 2 111

품목분류	커피
품목 대분	달걀인
품목 부문	1차인
출품작 제목	홍길동
출품작 설명	송영수님
출품작 파일	HP0220082.jpg
대리 이미지	HP0220082.jpg
첨가인원저	3 인원 .hwp
첨가자료1	3 인원 .hwp
첨가자료2	

수상작갤러리

※ 심사 완료 후 일정 시에 찾아볼 수 있습니다.

- 다자인 [최우수] 홍길동
- 다자인 [우수상] 홍길동
- 다자인 [우수상] 홍길동
- 다자인 [최우수상] 홍길동

G. CONTEST 운영관리 솔루션

# 11. 홍보, 운영 통계/분석

G콘테스트는 접수통계, 방문통계, 홍보통계를 기간을 선택하여 그래프로 한눈에 확인하실 수 있습니다. 지역, 연령,성별, 채널별, 기기별로 확인할 수 있습니다.



접수/홍보/방문 통계 설정

G스튜디오 대시보드 확인

접속기기 별 데이터 분석

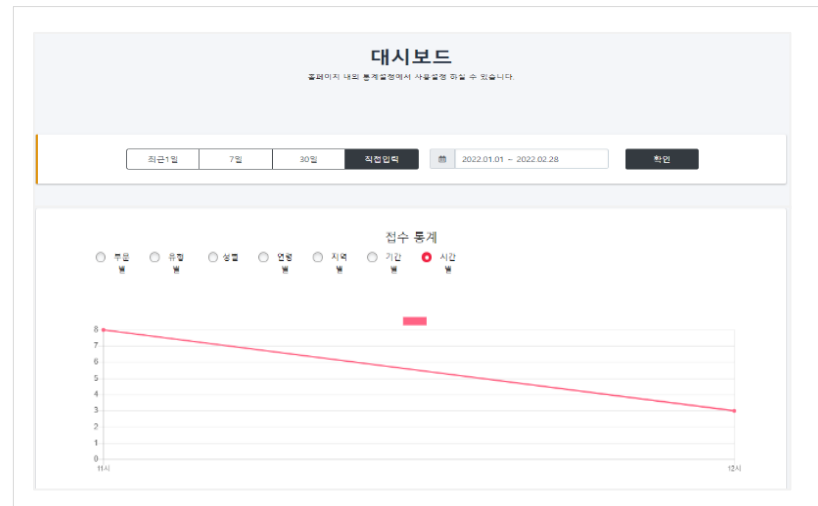
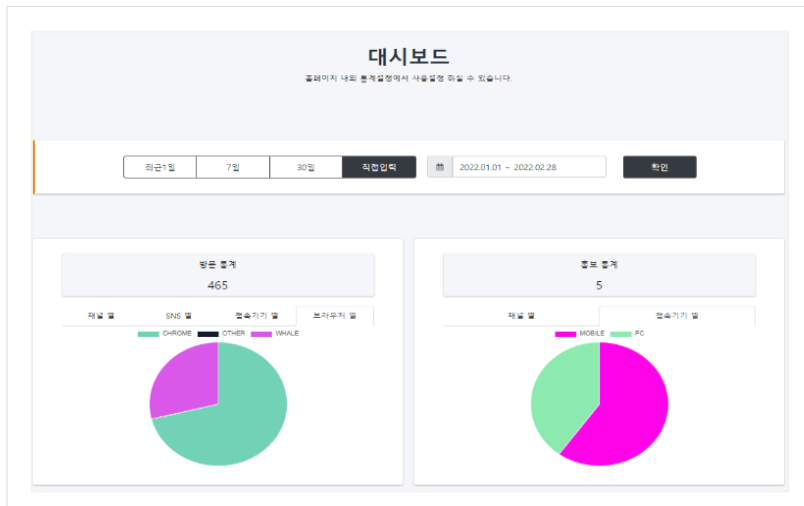

G.CONTEST 운영관리 솔루션

# 12. 스마트 보고서

G콘테스트 자동결과보고서를 활용해보세요.  
 홍보날짜, 접수결과, 심사결과, 홍보결과, 수상결과 등  
 운영했던 모든 데이터들을 문서화 할 수 있습니다



1. 표지/목차 편집

2. 개요/접수결과 데이터 편집

3. 오프라인 항목 추가 입력

4. 보고서 저장 → 인쇄/다운로드

보고서 보기 - Chrome  
 https://manager.gcontest.co.kr/client/homepage/homepageList

ⓘ 피터북기는 작성한 내용을 확인하는 기능입니다. 인쇄 또는 저장버튼을 클릭해 주세요

인쇄 | MMS워드로 저장 | PDF로 저장

원서보고서 업로드  
 (1기부터 4기까지/1기부터 4기까지)

## 결/과/보/고/서

공모권명	공모전명 데이터 출력
수행기간	총 수행 기간 입력 (예: 2017.04.01 ~ 2017.06.30)
담당자명	공모전 주최사 담당자 입력
대행사명	주식회사 테스트



PR / MARKETING ONESTOP PROCESS PLAFORM

# G.CONTEST **SERVICE DOMAIN**

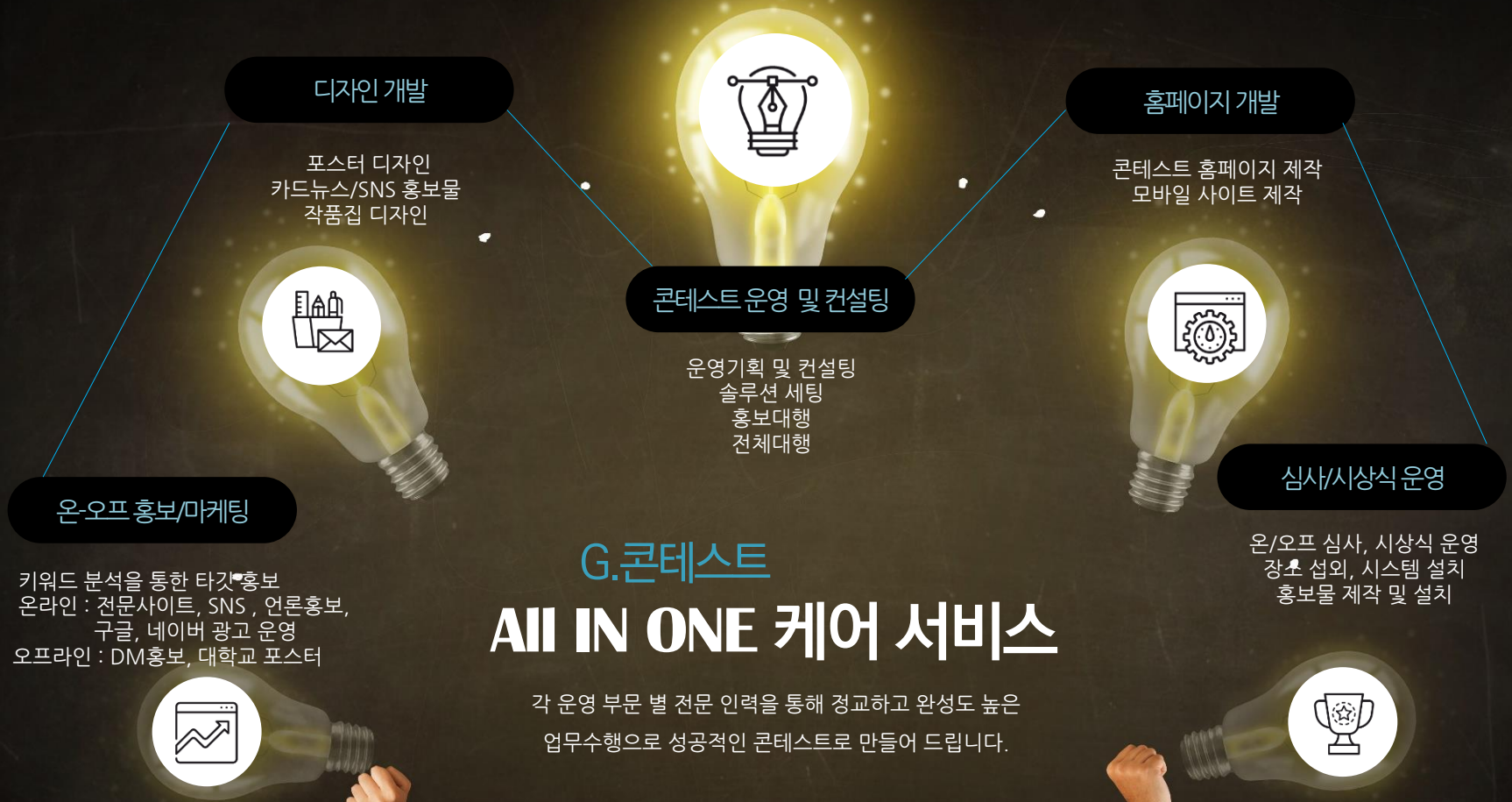

# G.콘테스트 All IN ONE 케어 서비스

각 운영 부문 별 전문 인력을 통해 정교하고 완성도 높은  
업무수행으로 성공적인 콘테스트로 만들어 드립니다.

# G.콘테스트 SOLUTION 케어 서비스

G콘테스트가 제공하는 온라인 솔루션 세팅 및 운영/관리 모두 대행하여 서비스해드립니다.



## G콘테스트 운영관리솔루션

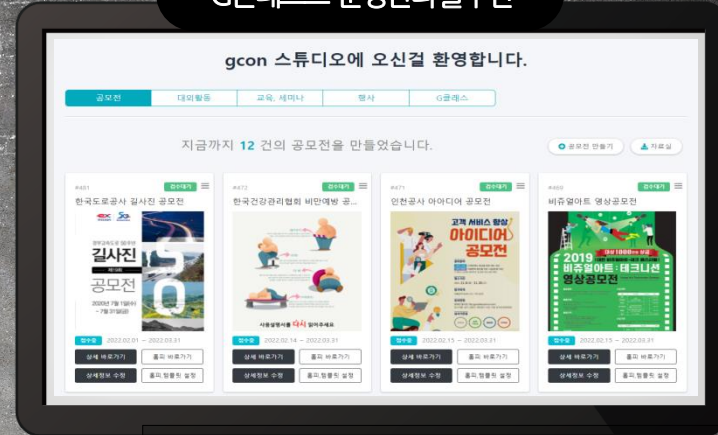

01 콘테스트 등록

02 콘테스트 홈페이지구축

03 운영관리 솔루션 세팅

접수관리 / 심사운영관리 / 수상작관리  
통계관리 / 표절관리 등 홈페이지 시스템 운영

04 결과보고서솔루션 세팅

## G.콘테스트

# DESIGN 케어 서비스

콘테스트에 필요한 온/오프라인 용 홍보물을 기획, 디자인 개발, 인쇄/제작 까지 ONE-STOP 케어 해 드립니다.

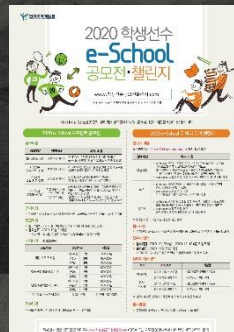
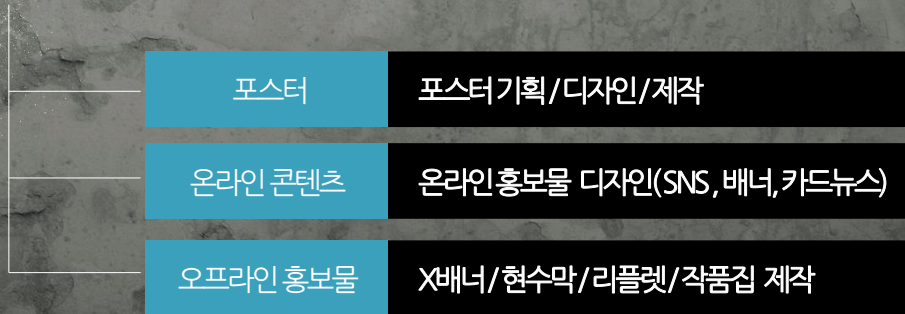

## G.콘테스트

## 홍보/관리 케어 서비스

G콘테스트는 성공적인 콘테스트를 위해 필요한 모든 마케팅 툴과 데이터베이스를 보유하고 있습니다.  
여러분의 콘테스트에 날개를 달아드립니다.



## 온라인

## 온라인 바이럴 포스팅

- 인스타그램 / 블로그 / 페이스북
- 네이버 포스트 / 네이버 지식인
- G콘테스트 회원 e-DM 홍보
- 대학생 타겟 학교 및 온라인 커뮤니티

## 온라인

## 검색포털/콘테스트전문사이트광고마케팅

- G콘테스트 및 주요 콘테스트 사이트 배너 광고
- 네이버 / 구글 키워드 광고
- 인스타그램 / 페이스북
- 언론사 뉴스 송출

## 오프라인

## 오프라인홍보프로모션

- 콘테스트 포스터 부착
- 콘테스트 현수막 부착
- 리플렛 및 홍보전단 배포
- 우편 DM 발송 (포스터&공문)

G.콘테스트

## EVENT 케어 서비스

G콘테스트는 수년간 많은 콘테스트 운영 노하우를 통해 마지막이 빛나는 성공 프로젝트를 만들어 드리기 위한 준비가 되어있습니다.

AWARDS

온/오프라인 콘테스트 시상식

EXHIBITION

온/오프라인 수상작품 전시회



## “ 디지털 마케팅 : 키워드 분석 홍보전략 ”

콘테스트주제에 맞는 키워드를 분석하여 홍보를 진행합니다.

주제와 관련된 키워드 중에서 월검색량이 높으면서, 월발행량이 낮은 키워드 분석한 효율적인 홍보

예시)

순번	키워드	피시 검색량	모바일 검색량	총 검색량	블로그 발행량	카페 발행량	웹사이트 발행량	지식인 발행량	누적 발행량
2	닭가슴살	59100	256400	315500	41570	13719	42828	4873	1,823,282
3	비만도계산기	24500	257100	281600	57	10	283	39	5660
4	유산균	42200	208700	250900	37533	24911	40848	12914	1139369
6	필라테스	20400	229300	249700	48774	13924	50769	1606	1478613
7	다이어트도시락	28200	156600	184800	3616	858	8670	443	126089
8	30KG감량	111300	66800	178100	1130	648	1557	154	29810
9	폼롤러	20600	128700	149300	4806	1770	7503	176	135068
10	다이어트식단	20100	127300	147400	21957	2009	54380	2127	781024
11	단백질보충제	18900	124800	143700	5578	1478	9303	1556	199680
12	요가매트	18200	120600	138800	7438	2376	8505	174	225175
13	프로바이오틱스	19700	100000	119700	11799	3673	13332	949	278375
14	프로바이오틱스유산균	9370	100800	110170	8691	2543	9712	716	208269

### 잘 못 된 키워드 홍보방법

‘닭가슴살’ 키워드 홍보 시 발행량이 많아 상위권 등록이 안됨

### 올바른 키워드 홍보방법

키워드 분석 시 검색량은 많고 발행량이 적은 키워드를 선택하여 상위권 노출확률 높임

# 콘테스트 마케팅 홍보전략

매체 별 바이럴 특성에 최적화된 포스팅을 진행합니다.

## 블로그바이럴

- 키워드 분석 > 2차키워드 추출
- 키워드 적용 된 SEO 최적화
- 네이버 환경에 맞게 본문 최적화 (삭제됨)

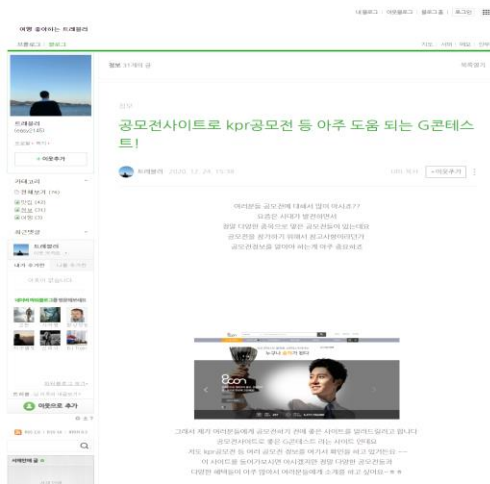

## 지식인바이럴

- 키워드 네이버 지식인 검색
- 키워드를 찾아답글 작성
- 키워드와 질문 생성 이후 답글 작성

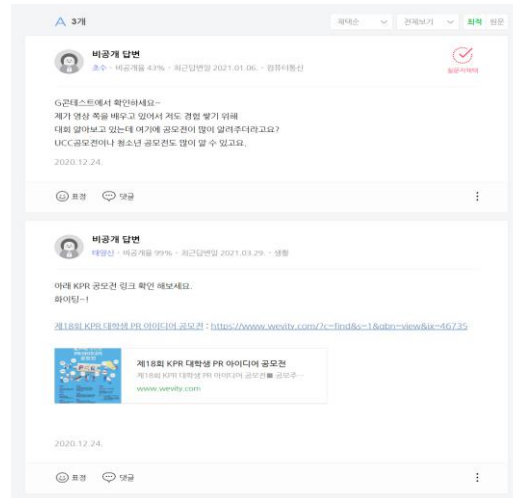

## 카페바이럴

- 질문-답변 형으로 내용작성
- 이미지 답글 포스팅이 아닌 텍스트 형태의 답글 포스팅 (최적화 안될 시 삭제됨)





## 제안사운영 플랫폼 내 수상작 갤러리

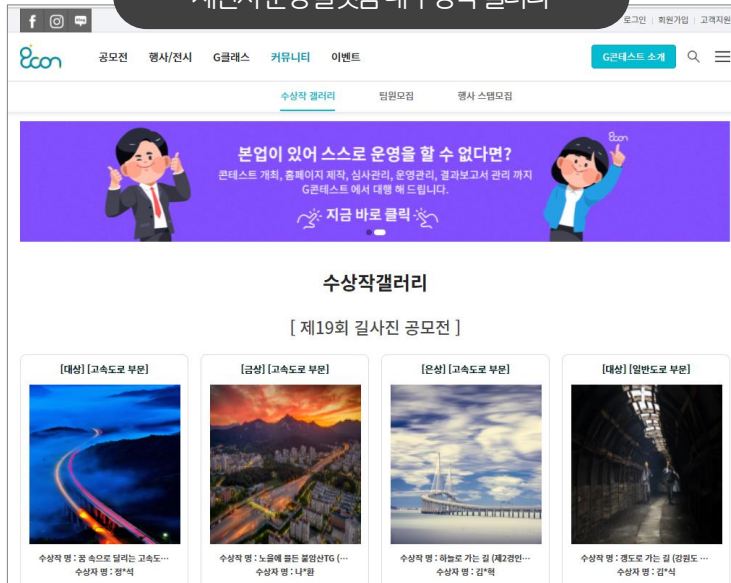

## VR 갤러리 수상작 전시운영



## 사후 : 온라인 갤러리 홍보전략

공익목적의 취지 홍보 확산을 위한 수상작 온라인 갤러리 구축 운영

## 1. 수상작 갤러리 주요 수록 내용

- 주요 수상작 이미지 노출
- 콘테스트 수상작 정보 (수상자명, 작품명, 세부 설명 등)
- 시상식 리뷰 및 수상자 인터뷰 기사

## 2. 활용방안 및 기대효과

- 주최사
  - 차기 콘테스트 진행을 위한 레퍼런스 확보
  - 온라인 전시/열람 가능
  - 지속적인 사후 관리
- 수상자 / 방문자
  - 포트폴리오 전시/활용 효과
  - 전시 콘텐츠를 통한 관련 콘테스트 정보 습득

## 3. 연계 홍보 방안

- G콘테스트 및 주최사 SNS 활용,  
수상작 갤러리 URL 노출용 콘텐츠 제작 후 홍보 확대

# FORTPOLIO



한국도로공사, 서초구청, 한국양성평등교육진흥원 등 여러 기관, 기업의 각종 콘테스트 및 홍보대행, 전시행사를 기획, 진행

PR / MARKETING ONESTOP PROCESS PLAFORM

# COST INFORMATION

## G.콘테스트 CARE SERVICE

각 운영 부문 별 전문 인력을 통해 정교하고 완성도 높은  
업무수행으로 성공적인 콘테스트를 만들어 드립니다.

솔루션 케어	디자인 케어	홍보관리 케어	올인원 케어
50만원 (VAT별도)	100만원 (VAT별도)	300만원 부터 (VAT별도)	견적 별도 협의 (VAT별도)
<ul style="list-style-type: none"> <li>콘테스트 등록</li> <li>홈페이지 제작</li> <li>운영솔루션 세팅</li> <li>결과보고서 세팅</li> </ul>	<ul style="list-style-type: none"> <li>포스터 디자인 시안 2종 (수정 3회)</li> <li>—</li> <li>SNS 콘텐츠 디자인 및 인쇄홍보물 디자인 별도 협의</li> </ul>	<ul style="list-style-type: none"> <li>온라인 홍보 (데이터 관리)</li> <li>—</li> <li>오프라인 홍보 (보고서 제출)</li> </ul>	<ul style="list-style-type: none"> <li>기획/운영</li> <li>디자인 홍보물 제작</li> <li>홈페이지 구축</li> <li>홍보 관리</li> <li>심사 운영</li> <li>시상식 운영</li> </ul>

# G.콘테스트 PLATFORM 온라인 광고

### G 콘테스트 [메인] 페이지

공모전

전시/행사

G클래스

행칭보기	커뮤니티
1. 제1회 서울 스마트시티 공모전	118. G 콘테스트 2021 활동 우수 사례 공모전
2. 2021 서울경제 건축 공모전	97. 6인 시크로 최성철의 유년회 최창희의 1999 시화
3. 2021 스마트 시티 콘테스트 공모전	83. 6인 시크로 행사대외 분야

### 메인 디스플레이 광고

**500만원/월**  
**150만원/주**  
(V.A.T 별도)

- 메인 상단 노출
- 노출구좌 : 10구좌 롤링
- 사이즈 : 1920 X 600

### 메인배너광고

**400만원/월**  
**120만원/주**  
(V.A.T 별도)

- 메인 상단 노출
- 노출구좌 : 8구좌 롤링
- 사이즈 : 280 X 75

# G.콘테스트 PLATFORM 온라인 광고



### 콘테스트 전체배너광고

**500만원/월**  
**150만원/주**  
(V.A.T 별도)

- 메인 상단 노출
- 노출구좌 : 5구좌 롤링
- 사이즈 : 1180 X 200

### 스페셜배너

**300만원/월**  
**90만원/주**  
(V.A.T 별도)

노출구좌 : 10구좌 | 사이즈 : 238 X 238

### 프라임배너

**200만원/월**  
**60만원/주**  
(V.A.T 별도)

노출구좌 : 20구좌 | 사이즈 : 238 X 238

### 배이직배너

**120만원/월**  
**35만원/주**  
(V.A.T 별도)

노출구좌 : 20구좌 | 사이즈 : 238 X 238

# G.콘테스트 온/오프라인 MARKETING

구분	품목	단위	수량	단가	공급가액	비고
온라인 콘텐츠 제작	기획기사	회	1	500,000	500,000	기획기사 생산
	SNS용 기사 원고 작성	회	1	25,000	25,000	본문 최적화 구성
	카드뉴스 제작	회	5	40,000	200,000	5pgae 내 구성
온라인 홍보	키워드 분석	회	1	100,000	100,000	키워드 맵 설정
	네이버 블로그 포스팅	개	20	20,000	400,000	최소 20건 등록
	네이버 카페 포스팅	개	20	20,000	400,000	최소 20건 등록
	네이버 지식인 포스팅	개	20	20,000	400,000	최소 20건 등록
	네이버 포스트 포스팅	개	20	20,000	400,000	최소 20건 등록
	인스타그램 포스팅	개	20	20,000	400,000	최소 20건 등록
	언론사 뉴스 송출	회	1	500,000	500,000	30건 이상 게시
온라인 광고	네이버 키워드 광고	회	1	500,000	500,000	광고 집행금액 별도 (최소금액 50만원 부터)
	구글애즈 광고	회	1	500,000	500,000	
	페이스북 및 인스타 광고	회	1	500,000	500,000	

구성	품목	수량	단위 (회)	단가	비고
DM 홍보	포스터 DM 홍보(봉투)	1	회	2,500	봉투디자인/포스터/공문/라벨 등 인쇄품목 포함
	포스터 DM 홍보(지통)	1	회	4,500	포스터/공문/라벨 등 인쇄 포함
	공문 FAX 홍보	1	회	50	공문발송
포스터 부착	서울	20부	대학 별	25,000	*최대 20장 기준. *부착 매수 및 게시물 위치는 부착 환경에 따라 변경될 수 있음
	경기	20부	대학 별	35,000	
	지방	20부	대학 별	45,000	
현수막 부착	서울	2매	대학 별	55,000	
	경기	2매	대학 별	65,000	
	지방	2매	대학 별	75,000	

CS 비에이비주식회사  
CREATIVE SERVICE

# COMPANY INTRODUCE



# 비에이비(주) 주요 연혁

- 2022.01  
G콘텐츠 통합 솔루션 서비스 오픈
- 2021.03  
[2021년 대한민국 산업대상]  
콘텐츠 플랫폼 혁신기업 수상
- 2021.01  
[특허등록] 블록체인기반 상장관리장치 및 방법
- 2020.12  
자본금 증자
- 2020.12  
한서대학교 가족회사 인증
- 2020.011  
[특허등록] 사용자 활동이력 기반 협업 필터링을  
통한 추천시스템 및 방법
- 2020.08  
[저작권등록] 응용프로그램 2건 등록
- 2020.04  
중소벤처기업부 성과공유기업 등록
- 2020.04  
고려대학교 기술이전사업 계약
- 2020.05  
G콘텐츠 서비스 오픈
- 2020.03  
중소벤처기업진흥공단 [청년창업사관학교 10기] 수료
- 2019.10  
기술보증기금 벤처기업 인증
- 2019.10  
기업부설 연구소 설립 인증
- 2019.08  
내일채움공제 가입 등록
- 2019.07  
[특허등록] '빅데이터분석을 활용한 콘텐츠 관리시스템' 외 1건
- 2019.04  
자본금 증자
- 2019.02  
비에이비(주) 법인 설립

# 비에이비(주)의 앞서가는 기술



[특허 10-1738826호]  
콘텐츠 관리 시스템

[특허 10-1846122호]  
빅데이터 분석을 활용한  
콘텐츠 관리 시스템

[특허 10-2180271호]  
사용자 활동이력 기반  
협업 필터링을 통한  
콘텐츠 추천시스템

[특허 10-2203811호]  
블록체인 기반 상거래  
장치 및 방법

[저작권 등록증]  
사용자 활동이력 기반  
협업 필터링을 통한  
콘텐츠 추천 시스템

[저작권 등록증]  
핑거 프린트 활용 문서  
발행 및 조회관리시스템

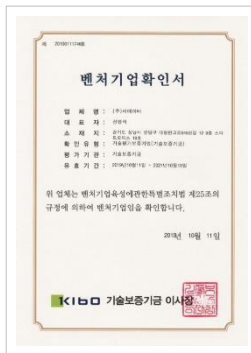

벤처기업 확인서



기업부설연구소인정서

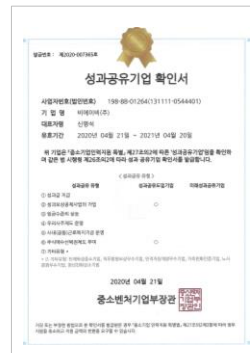

성공공유기업확인서



내일채움공제가입증서



중소기업확인서



소프트웨어사업자확인서

## 비에이비(주)의 파트너십

“ 다양한 분야의 노하우와 파워를 보유한 전문기업들과 **함께합니다.** ”





# 감 사 합 니 다

Address : 서울시 강남구 논현로 124길 5 동양빌딩 1층

Website : <http://www.gcontest.co.kr>

Tel No. : 02- 6953 - 1996

E-mail : [gcon@gcontest.co.kr](mailto:gcon@gcontest.co.kr)

G.CONTEST Business introduction

PRESENTED by BAB

Copyright © 2021 BAB Co.,Ltd. ALL rights reserved.